

各ポストの実施内容詳細明示

J・K班

時間: 9:00~15:00

集合時間: 9:00 集合場所: 東邦ガス

メンバーと配置

| 班 | 区分 | 番号 | 所属 | 担当者 | 備考 | 交代要員 | 市職員コア | チーフスタッフ |
|----|--------|----|-----|-------|--|---------------------------------|------------------|-------------------|
| J班 | ボランティア | 46 | スポ推 | 渡辺 昭典 | 桜の城橋付近から 西三河事務所周辺の 雑踏誘導・案内 歩行者の導線・安全確保 | 46・47・ 48・49・50 | 市職員コア11 三浦 健仁 | ツツイ チーフ4 高田 義智 |
| | ボランティア | 47 | スポ推 | 高井 亮輔 | | | | |
| | ボランティア | 48 | スポ推 | 小林 晴美 | | | | |
| | ボランティア | 49 | スポ推 | 吉田 洋子 | | | | |
| | ボランティア | 50 | スポ推 | 大竹 巨秀 | | | | |
| | 交通指導員 | 18 | | 西田 直華 | | | | |
| | 交通指導員 | 19 | | 細田 昌宏 | 横断者の誘導・安全確保 | 18・19 | | |
| K班 | ボランティア | 51 | 市 | 佐藤 綾 | ・西三河事務所前から 河川敷左岸を管理 ・河川敷左岸に おける階段の管理 ・チケットゲートへの誘導 ・西三河事務所前の導線確保 I班~K班で協力 | 51・52・53・ 54・55・56・ 57・58 | | |
| | ボランティア | 52 | スポ推 | 鈴木 紀勝 | | | | |
| | ボランティア | 53 | スポ推 | 西郷 員代 | | | | |
| | ボランティア | 54 | スポ推 | 安藤 徳明 | | | | |
| | ボランティア | 55 | スポ推 | 柴田 成夫 | | | | |
| | ボランティア | 56 | スポ推 | 鈴木 富雄 | | | | |
| | ボランティア | 57 | 市 | 権田 康弘 | | | | |
| | ボランティア | 58 | スポ推 | 松村 大輔 | | | | |

業務内容

※西三河前は歩道と河川敷の誘導・歩行者導線の

確保・チケットゲートへの案内など来場者対応を行う。

※遊撃隊の協力あり。

※遊撃隊は12:00にポジションに配置する。

※河川敷へ降りる階段の上下に1名ずつ配置し階段への座り込みや滞留に気を付ける。

※最寄りのトイレの位置確認しておく。

※案内ルートや周辺の目印を確認しておく。

スタッフ46・47・48・49・50

☆桜の城橋から西三河事務所周辺の雑踏誘導・案内

☆歩行者導線・安全確保

スタッフ51・52・53・54・55・56・57・58

☆西三河事務所前から河川敷を管理

☆河川敷左岸に降りる階段の管理(押し倒し・転倒防止)

☆チケットゲートへの誘導

☆歩道に滞留した来場者を河川敷東側へ降ろす

交通指導員18・19

☆横断者の誘導・安全確保

※緊急時やトラブル対応で困ったら、市職員コアに
報連相しましょう！！

※緊急時連絡先(欠席など)
担当者: 本部(市職員)
連絡先: 090-1477-3295

アルバイトの欠席連絡は
各所属へ必ず連絡を入れる事

各ポストの実施内容詳細明示

J・K班

メンバーと配置

| 班 | 区分 | 番号 | 所属 | 担当者 | 備考 | 交代要員 | 市職員コア | チーフスタッフ |
|-------|--------|----|-------|-------------|--|---------------------------------|------------------|-------------------|
| J班 | ボランティア | 46 | スポ推 | 渡辺 昭典 | 桜の城橋付近から 西三河事務所周辺の 雑踏誘導・案内 歩行者の導線・安全確保 | 46・47・ 48・49・50 | 市職員コア11 三浦 健仁 | ツツイ チーフ4 高田 義智 |
| | ボランティア | 47 | スポ推 | 高井 亮輔 | | | | |
| | ボランティア | 48 | スポ推 | 小林 晴美 | | | | |
| | ボランティア | 49 | スポ推 | 吉田 洋子 | | | | |
| | ボランティア | 50 | スポ推 | 大竹 巨秀 | | | | |
| | 交通指導員 | 18 | | 西田 直華 | | | | |
| 交通指導員 | 19 | | 細田 昌宏 | 横断者の誘導・安全確保 | 18・19 | | | |
| K班 | ボランティア | 51 | 市 | 佐藤 綾 | ・西三河事務所前から 河川敷左岸を管理 ・河川敷左岸に おける階段の管理 ・チケットゲートへの誘導 ・西三河事務所前の導線確保 I班～K班で協力 | 51・52・53・ 54・55・56・ 57・58 | 市職員コア11 三浦 健仁 | ツツイ チーフ4 高田 義智 |
| | ボランティア | 52 | スポ推 | 鈴木 紀勝 | | | | |
| | ボランティア | 53 | スポ推 | 西郷 員代 | | | | |
| | ボランティア | 54 | スポ推 | 安藤 徳明 | | | | |
| | ボランティア | 55 | スポ推 | 柴田 成夫 | | | | |
| | ボランティア | 56 | スポ推 | 鈴木 富雄 | | | | |
| | ボランティア | 57 | 市 | 権田 康弘 | | | | |
| | ボランティア | 58 | スポ推 | 松村 大輔 | | | | |

装備品と支給品

市職員コア(緑)

帽子・ビブス・リストバンド着用
※帽子はプレゼント

ボランティア(ピンク)

帽子・ビブス・リストバンド着用
※帽子・お弁当・タオルをプレゼント

チーフスタッフ(黄色)

帽子・ビブス・リストバンド着用
※帽子・ビブス回収

交通指導員(青)

制服着用
※お弁当支給



コア・チーフ
AD

スタッフ
ボランティア



駐車場



明神橋公園 〒444-0858 愛知県岡崎市上六名1丁目3-8

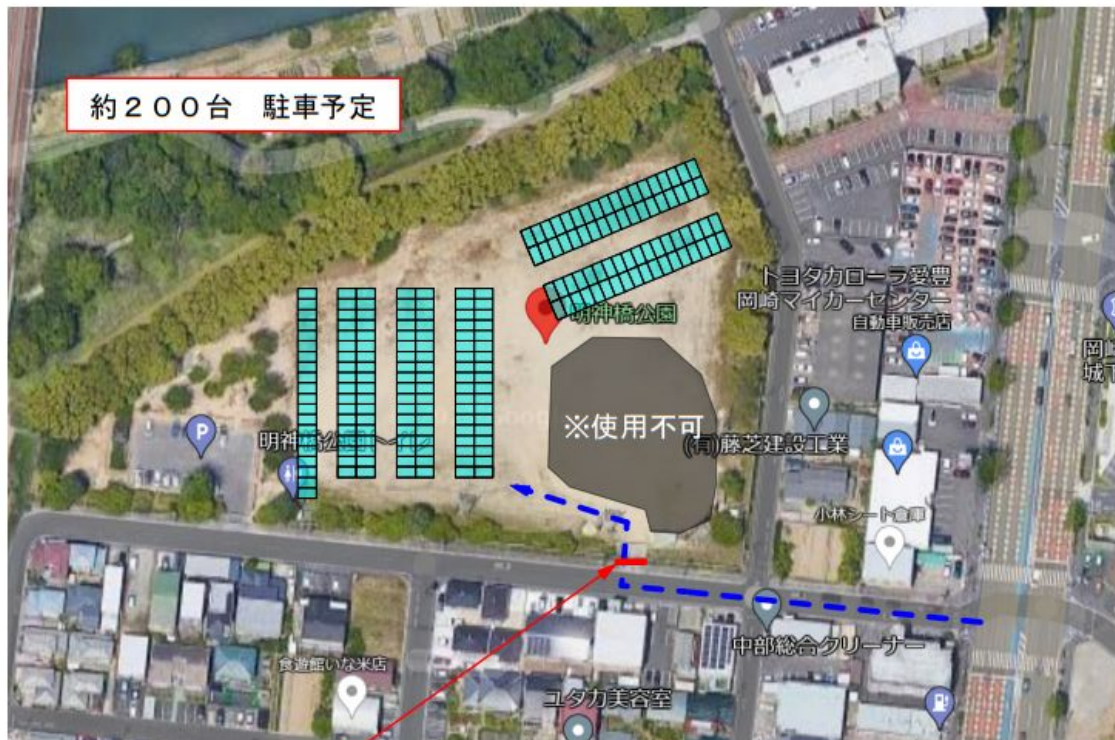

※カラーコーン 入出庫後必ず閉めて下さい